

FICHA CATASTRAL

Código Catastral Fiscal 05 60 001 36 01 01 01 001
 Código Catastral Ant. SUB LOTE IB - 12MA / RN2
 Código Predial

Código Estructura
 Ex Sec - Mza - Lt - -
 Zonificación

DATOS DEL PROPIETARIO

Doc Identidad	Apellidos Nombres / Razón Social	F. Adquisición	Código	Teléfono	Part %
01 - 205258586-OL & AS	CONTRATISTA GENERALES SCRL.		10003238		0.000

Via:10028 Dirección: PIURA-PIURA-PIURA -

Urbanización : 008 - Santa Isabel
 Exoneración : - Motivo : - Base Legal :
 Expediente : Nro Resolución : Fecha de Resolución :
 Fecha de Venc. Res. :

Tipo de Propietario : 11 - Empresa Condición Propiedad : 3 - Poseedor o Tenedor

CARACTERISTICAS DE LA UNIDAD CATASTRAL

Código de Usos	: 050414 - OTRO NO ESPECIFICADO	Agua	: N -	Kardex	:
Situación Pr.	: 1 - Terreno sin/construir	Desague	: N -	Tomo / Fi.	:
Tipo Edificac.	: 5 - Terreno	Electr.	: N -	Folio	:
Estado Adqu.	: Terminado	Telefono	: N	Asiento	:
Area de Terreno	Declarada	Gráfica	Encuesta Propia	Encuesta Total	
	45,147.05	45,147.05	0.00	0.00	
Area Común	Area Terreno	Area	%B. Común	%B. Común	%B. Común
Total del Lote	45,147.05	0.00	0.00	0.00	0.00

Linderos del Lote: Area: Frente: Derecha: Izquierda: Fondo:

Observaciones :

INGRESADO CON EXP. N° 10145 (04/09/2023)
 ATENDIDO CON INFORME N° 89-2023-MDLH-AJAZ
 CON PARTIDA REGISTRAL N° 11250499
 INSPECTOR:
 - ANGEL ANTON ZETA
 Tipo de Licencia Nro de Licencia Nro Expediente Fec. Tramite Fec. Caducidad Area Niveles
 REGISTRADOR:
 - FRANKLIN SOJO FREYRE

*SUBLOTE IB -TAHITI - 12ma RESERVA NATURAL 2

Inspector :
 Fec. Insp. :



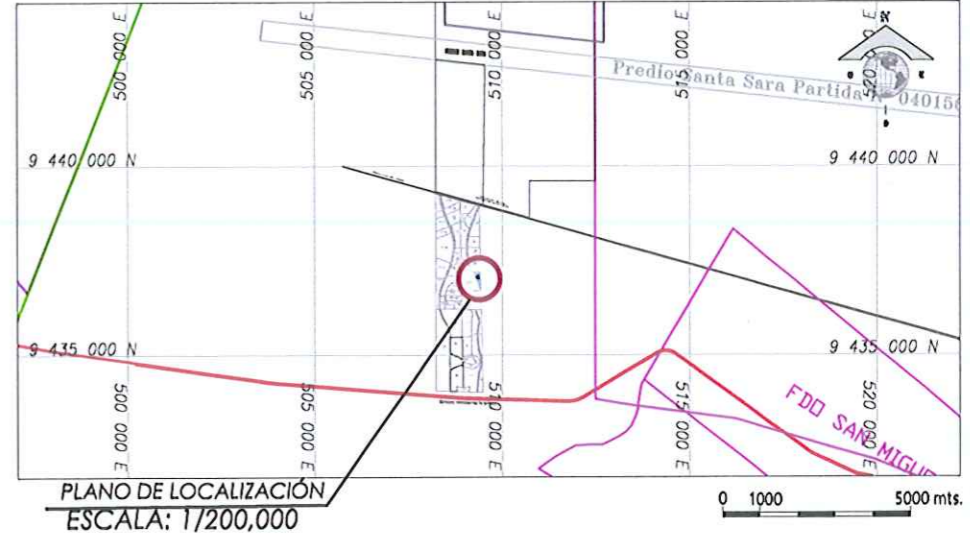

CUADRO DE COORDENADAS DE SUBLOTE IB - TAHITI - 12ma RESERVA NATURAL 2

AREA = 45,147.05 m2/ 4.5147 Has
 PERIMETRO = 1,207.23 ml. SISTEMA DATUM WGS 84 - ZONA 17 SUR

VERTICE	LADO	DISTANCIA	ANG. INTERNO	ESTE (X)	NORTE (Y)
A	A-B	492.35	90°0'0"	509413.2421	9437206.9846
B	B-C	92.08	17°33'50"	509422.8397	9436714.7259
C	C-D	96.86	184°37'31"	509393.3714	9436801.8822
D	D-E	338.25	179°11'54"	509355.0505	9436890.8364
E	E-A	187.69	68°36'46"	509225.5855	9437203.3259
TOTAL		1207.23	540°0'1"		

AREA = 45,147.05 m2/ 4.5147 Has
 PERIMETRO = 1,207.23 ml. SISTEMA DATUM PSAD 56 - ZONA 17 SUR

VERTICE	LADO	DISTANCIA	ANG. INTERNO	ESTE (X)	NORTE (Y)
A	A-B	492.35	90°0'0"	509661.4267	9437581.2893
B	B-C	92.08	17°33'50"	509671.0243	9437089.0306
C	C-D	96.86	184°37'31"	509641.5560	9437176.1869
D	D-E	338.25	179°11'54"	509603.2351	9437265.1411
E	E-A	187.69	68°36'46"	509473.7701	9437577.6306
TOTAL		1207.23	540°0'1"		

ING. ELMER LUIGI TUME ESPINOZA
 SUPL. DE OFIC. DE DESARROLLO URBANO Y RURAL
 MUNICIPALIDAD DISTRITAL DE LA HUACA - PAITA



PLANO UBICACIÓN
 ESCALA: 1/25,000

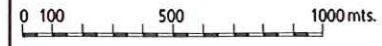

Carretera Interoceánica Paíta-Paíta



Municipalidad de
LA HUACA
avanzamos contigo
Gestión 2023 - 2026



**MUNICIPALIDAD DISTRITAL
DE LA HUACA**
DEPARTAMENTO DE OBRAS PRIVADAS Y CATASTRO

PROFESIONAL RESPONSABLE: **ING. ELMER LUIGI TUME ESPINOZA**

PLANO: PLANO CATASTRAL SUBLOTE IA - TAHITI - 12MA RESERVA NATURAL 2	LAMINA: PC-01
ESCALA: INDICADA	FECHA: SETIEMBRE 2023

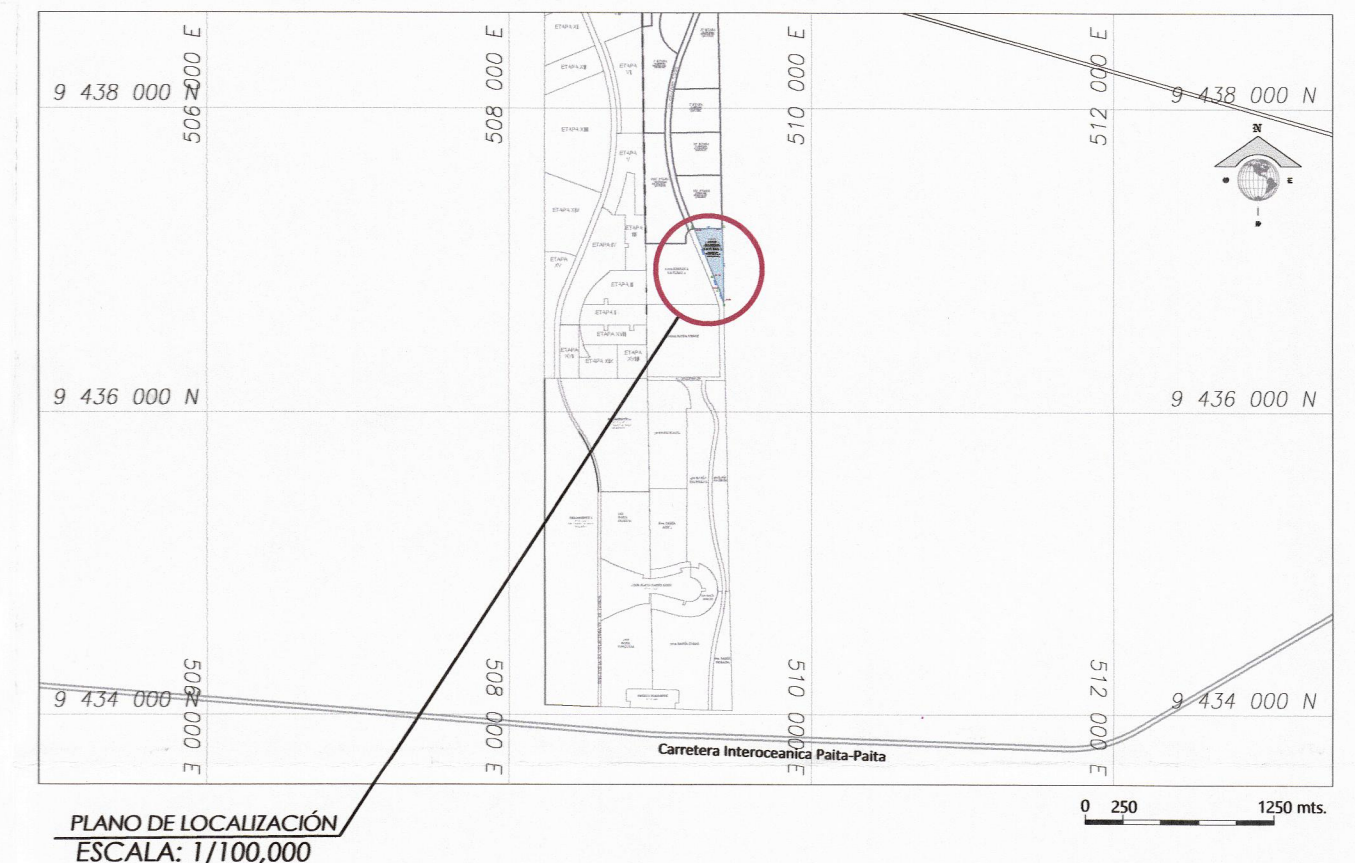
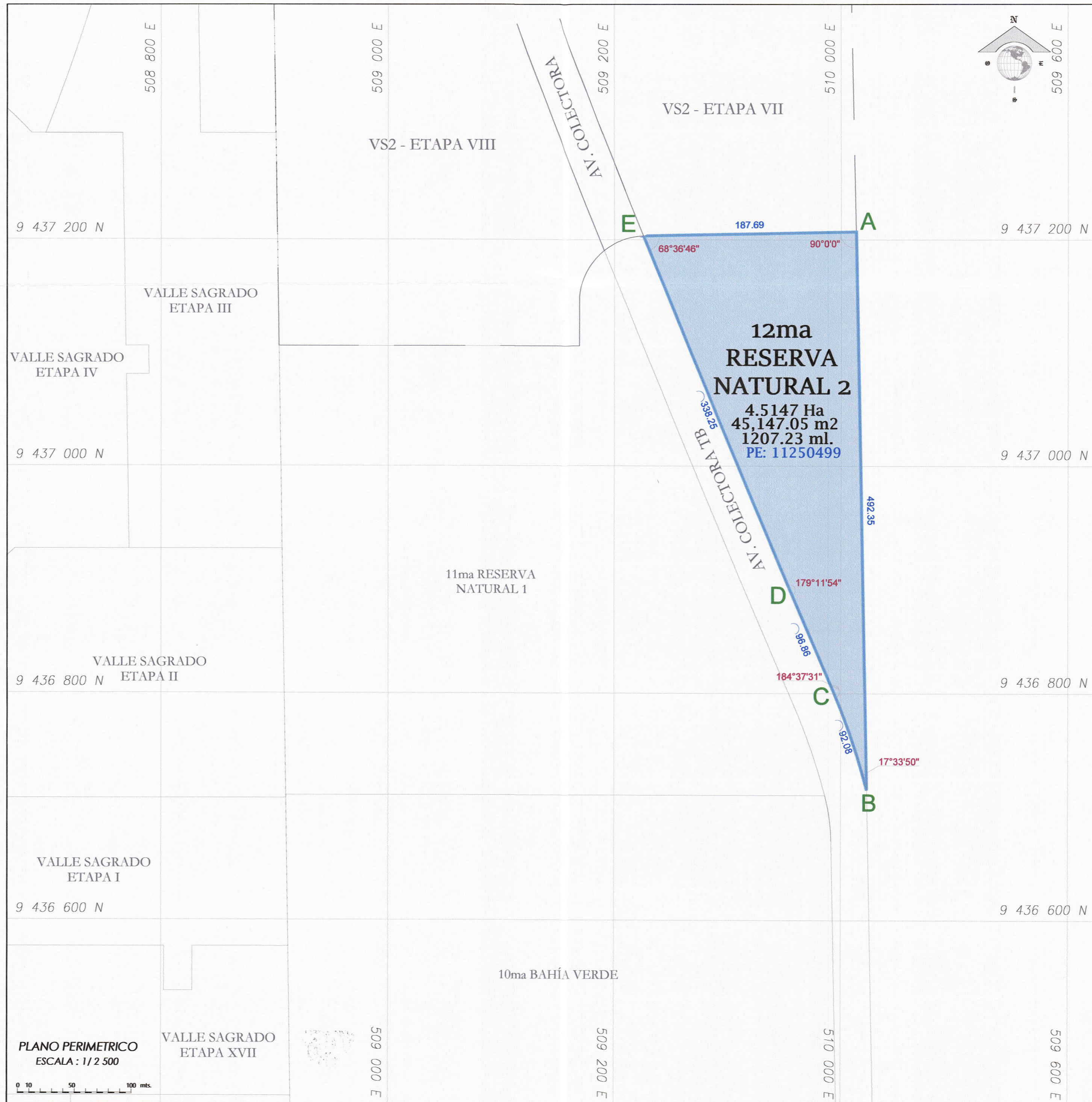

CUADROS DE COORDENADAS

AREA = 45,147.05 m2/ 4.5147 Has
 PERIMETRO = 1,207.23 ml.

SISTEMA DATUM WGS 84 - ZONA 17 SUR

VERTICE	LADO	DISTANCIA	ANG. INTERNO	ESTE (X)	NORTE (Y)
A	A-B	492.35	90°0'0"	509413.2421	9437206.9846
B	B-C	92.08	17°33'50"	509422.8397	9436714.7259
C	C-D	96.86	184°37'31"	509393.3714	9436801.8822
D	D-E	338.25	179°11'54"	509355.0505	9436890.8364
E	E-A	187.69	68°36'46"	509225.5855	9437203.3259
TOTAL		1207.23	540°0'1"		

AREA = 45,147.05 m2/ 4.5147 Has
 PERIMETRO = 1,207.23 ml.

SISTEMA DATUM PSAD 56 - ZONA 17 SUR

VERTICE	LADO	DISTANCIA	ANG. INTERNO	ESTE (X)	NORTE (Y)
A	A-B	492.35	90°0'0"	509661.4267	9437581.2893
B	B-C	92.08	17°33'50"	509671.0243	9437089.0306
C	C-D	96.86	184°37'31"	509641.5560	9437176.1869
D	D-E	338.25	179°11'54"	509603.2351	9437265.1411
E	E-A	187.69	68°36'46"	509473.7701	9437577.6306
TOTAL		1207.23	540°0'1"		



ING. ELMER LUGI TUME ESPINOZA
 SUB GERENTE DE OBRAS PRIVADAS Y DESARROLLO URBANO Y RURAL
 MUNICIPALIDAD DISTRITAL DE LA HUACA - PAITA

Municipalidad de LA HUACA
avanzamos contigo
Gestión 2023 - 2026

MUNICIPALIDAD DISTRITAL DE LA HUACA
DEPARTAMENTO DE OBRAS PRIVADAS Y CATASTRO

PROFESIONAL RESPONSABLE: ING. ELMER LUGI TUME ESPINOZA

PLANO: PLANO CATASTRAL SUBLOTE IA - TAHITI - 12MA RESERVA NATURAL 2

ESCALA: INDICADA FECHA: SETIEMBRE 2023

LAMINA: **PC-02**